



BOLETÍN DE ANÁLISIS

Análisis Solicitado por: **AVIDAN PROPERTIES SL**
 Código de cliente: 00.0954
 Descripción de la muestra: MUESTRA
 TipoEnvase: TARRO DE PLASTICO
 Referencia del cliente: WAX 66%

Fecha Recepción: 28-mar.-18
 Transportado a CTAEX por: Mensajería

Determinación	Metodología	Resultado
---------------	-------------	-----------

COMPOSICIONAL

Metales pesados en alimentos (pack de 6) (ppm/ppb)	ICP	
Cu (ppm)		29.48
Zn (ppm)		8.54
Sn (ppb)		<10
Hg (ppb)		<10
Pb (ppb)		<10
Cd (ppb)		<10

Principios activos de plantas (Canabinoides) (%)

Cannabidiol (CBD) (%)	HPLC	65.36
Caannabigerol (CBG) (%)	HPLC	<0.01
Cannabinol (CBN) (%)	HPLC	<0.01
Δ 9-Tetrahydrocannabinol (THC) (%)	HPLC	0.13
Cannabichromene (CBC) (%)	HPLC	0.22
Cannabidiol acid (CBDA) (%)	HPLC	1.63
Δ 9-Tetrahydrocannabinol acid (THCA) (%)	HPLC	<0.01
Cannabidiol total (CBDT) (%)	HPLC	66.79
Δ 9-Tetrahydrocannabinol total (THCT) (%)	HPLC	0.13

MICROBIOLOGÍA

Mohos y Levaduras (col. / g)	DS cloranfenicol 25° - 5 días	< 10
Aerobios Mesófilos (u.f.c. / g)	PCA 31°C 72 horas	< 10

Los resultados contenidos en el presente procedimiento sólo afectan a las muestras sometidas al ensayo descrito
 Queda prohibida la reproducción parcial del informe sin la aprobación por escrito del laboratorio

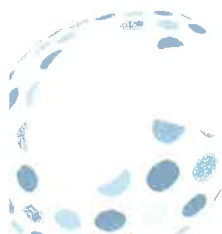

BOLETÍN DE ANÁLISIS

Nº registro Laboratorio **2.18.1007**



Análisis Solicitado por: **AVIDAN PROPERTIES SL**
Codigo de cliente: 00.0954
Descripción de la muestra: MUESTRA
TipoEnvase: TARRO DE PLASTICO
Referencia del cliente: WAX 66%

Fecha Recepción: 28-mar.-18
Transportado a CTAEX por: Mensajería

Determinación	Metodologia	Resultado
Fecha de inicio de analisis:	28-mar.-18	
Fecha de finalización de analisis:	09-abr.-18	

En Villafranco del Guadiana, a 09/04/2018

Vº Bº Responsable de laboratorio



The image shows a blue ink signature over a circular blue stamp. The stamp contains the text: "ASOCIACION EMPRESARIAL DE INVESTIGACION TECNOLOGICO AGROALIMENTARIO DE EXTREMADURA CENTRO CTAEX".

Los resultados contenidos en el presente procedimiento sólo afectan a las muestras sometidas al ensayo descrito
Queda prohibida la reproducción parcial del informe sin la aprobación por escrito del laboratorio

